



Agencia del Inspector General de Tributos,
Rentas y Contribuciones Parafiscales

EJECUCIÓN PRESUPUESTAL 2019

% APROPIACION COMPROMETIDA

Año	Concepto de Gasto	Enero	Febrero	Marzo	Abril	Mayo	Junio	Julio	Agosto	Septiembre	Octubre	Noviembre	Diciembre
2019	Inversión	0%	0%	0%	30%	55%	55%	55%	55%	55%	55%	55%	100%
	Gastos de Personal	6%	13%	21%	28%	35%	45%	54%	61%	72%	80%	83%	96%
	Adquisición de Bienes y Servicios	35%	38%	39%	64%	65%	68%	71%	72%	73%	74%	77%	94%

APROPIACIÓN COMPROMETIDA ACUMULADA A DICIEMBRE 2019

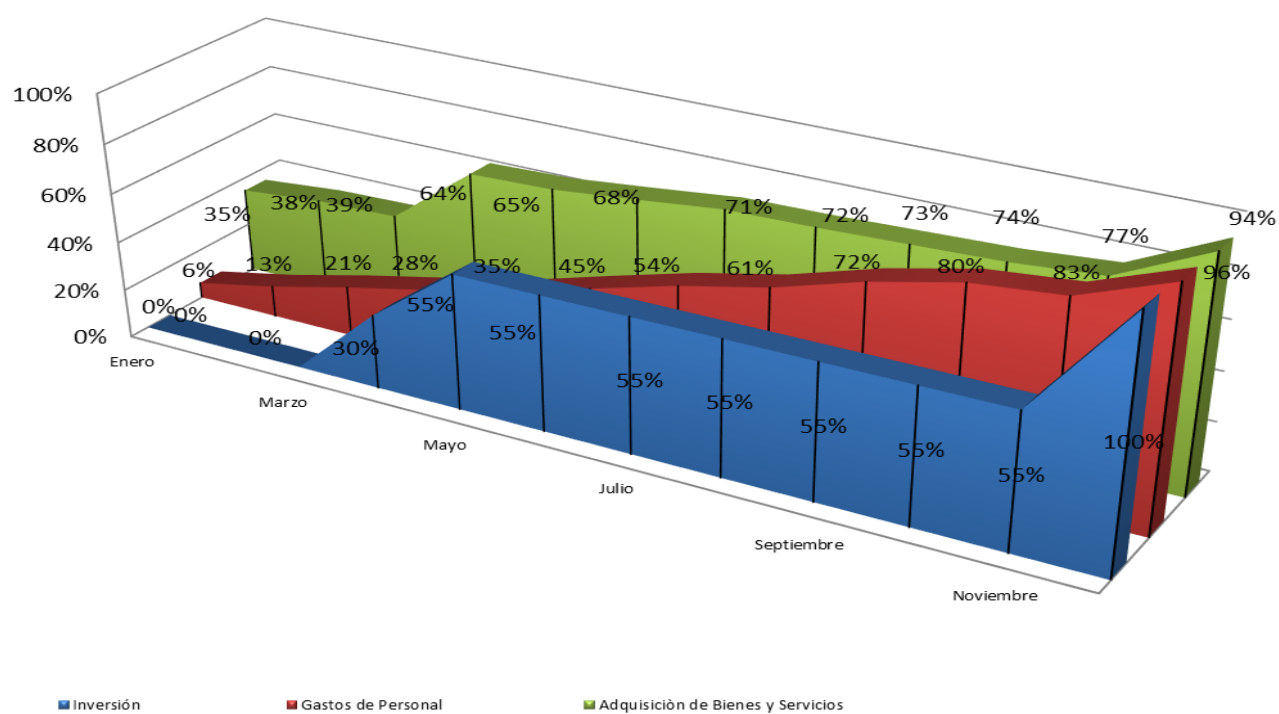



Agencia del Inspector General de Tributos,
Rentas y Contribuciones Parafiscales

EJECUCIÓN PRESUPUESTAL 2019

TIPO	CTA	SUBC	OBJG	ORD	SORD	ITEM	CONCEPTO	APROPIACION VIGENTE DEP.GSTO.	TOTAL CDP DEP.GSTOS	APROPIACION DISPONIBLE DEP.GSTO.	TOTAL CDP MODIFICACION DEP.GSTOS	TOTAL COMPROMISO DEP.GSTOS	CDP POR COMPROMETER DEP.GSTOS	TOTAL OBLIGACIONES DEP.GSTOS	COMPROMISO POR OBLIGAR DEP.GSTOS	TOTAL ORDENES DE PAGO DEP.GSTOS	OBLIGACIONES POR ORDENAR DEP.GSTOS	PAGOS DEP.GSTOS	ORDENES DE PAGO POR PAGAR DEP.GSTOS	TOTAL REINTEGROS DEP.GSTOS
A							FUNCIONAMIENTO	18.548.000.000,00	17.708.406.527,78	839.593.472,22	0	17.708.406.527,78	0	16.885.573.866,11	822.832.661,67	16.884.624.546,11	949.320,00	16.884.624.546,11	0	143.295.271,00
A							FUNCIONAMIENTO	27.000.000,00	26.295.800,00	704.200,00	0	26.295.800,00	0	26.295.800,00	0	26.295.800,00	0	26.295.800,00	0	0
A	1						GASTOS DE PERSONAL	14.147.000.000,00	13.602.116.842,00	544.883.158,00	0	13.602.116.842,00	0	13.602.116.842,00	0	13.601.167.522,00	949.320,00	13.601.167.522,00	0	25.898.547,00
A	1	1					PLANTA DE PERSONAL PERMANENTE	14.147.000.000,00	13.602.116.842,00	544.883.158,00	0	13.602.116.842,00	0	13.602.116.842,00	0	13.601.167.522,00	949.320,00	13.601.167.522,00	0	25.898.547,00
A	1	1	1				SALARIO	9.473.000.000,00	9.126.881.748,00	346.118.252,00	0	9.126.881.748,00	0	9.126.881.748,00	0	9.125.932.428,00	949.320,00	9.125.932.428,00	0	17.941.511,00
A	1	1	1	1			FACTORES SALARIALES COMUNES	9.343.000.000,00	9.126.881.748,00	216.118.252,00	0	9.126.881.748,00	0	9.126.881.748,00	0	9.125.932.428,00	949.320,00	9.125.932.428,00	0	17.941.511,00
A	1	1	1	1	1		SUELDO BÁSICO	7.276.595.965,00	7.190.857.317,00	85.738.648,00	0	7.190.857.317,00	0	7.190.857.317,00	0	7.190.857.317,00	0	7.190.857.317,00	0	17.941.511,00
A	1	1	1	1	3		PRIMA TÉCNICA SALARIAL	218.597.195,00	209.403.032,00	9.194.163,00	0	209.403.032,00	0	209.403.032,00	0	209.403.032,00	0	209.403.032,00	0	0
A	1	1	1	1	4		SUBSIDIO DE ALIMENTACIÓN	3.574.638,00	3.506.496,00	68.142,00	0	3.506.496,00	0	3.506.496,00	0	3.506.496,00	0	3.506.496,00	0	0
A	1	1	1	1	5		AUXILIO DE TRANSPORTE	5.541.176,00	5.411.152,00	130.024,00	0	5.411.152,00	0	5.411.152,00	0	5.411.152,00	0	5.411.152,00	0	0
A	1	1	1	1	6		PRIMA DE SERVICIO	351.838.157,00	330.075.390,00	21.762.767,00	0	330.075.390,00	0	330.075.390,00	0	330.075.390,00	0	330.075.390,00	0	0
A	1	1	1	1	7		BONIFICACIÓN POR SERVICIOS PRESTADOS	255.194.999,00	223.978.121,00	31.216.878,00	0	223.978.121,00	0	223.978.121,00	0	223.978.121,00	0	223.978.121,00	0	0
A	1	1	1	1	8		HORAS EXTRAS, DOMINICALES, FESTIVOS Y RECARGOS	5.804.925,00	5.329.793,00	475.132,00	0	5.329.793,00	0	5.329.793,00	0	4.380.473,00	949.320,00	4.380.473,00	0	0
A	1	1	1	1	9		PRIMA DE NAVIDAD	758.806.215,00	703.793.115,00	55.013.100,00	0	703.793.115,00	0	703.793.115,00	0	703.793.115,00	0	703.793.115,00	0	0
A	1	1	1	1	10		PRIMA DE VACACIONES	467.046.730,00	454.527.332,00	12.519.398,00	0	454.527.332,00	0	454.527.332,00	0	454.527.332,00	0	454.527.332,00	0	0
A	1	1	2				CONTRIBUCIONES INHERENTES A LA NÓMINA	3.428.000.000,00	3.274.198.836,00	153.801.164,00	0	3.274.198.836,00	0	3.274.198.836,00	0	3.274.198.836,00	0	3.274.198.836,00	0	5.863.965,00
A	1	1	2	1			PENSIONES	1.029.666.634,00	961.165.718,00	68.500.916,00	0	961.165.718,00	0	961.165.718,00	0	961.165.718,00	0	961.165.718,00	0	447.668,00
A	1	1	2	2			SALUD	732.338.867,00	683.948.200,00	48.390.667,00	0	683.948.200,00	0	683.948.200,00	0	683.948.200,00	0	683.948.200,00	0	0
A	1	1	2	3			AUXILIO DE CESANTÍAS	788.399.122,00	758.708.916,00	29.690.206,00	0	758.708.916,00	0	758.708.916,00	0	758.708.916,00	0	758.708.916,00	0	5.097.199,00
A	1	1	2	4			CAJAS DE COMPENSACIÓN FAMILIAR	365.288.879,00	364.218.102,00	1.070.777,00	0	364.218.102,00	0	364.218.102,00	0	364.218.102,00	0	364.218.102,00	0	317.098,00
A	1	1	2	5			APORTES GENERALES AL SISTEMA DE RIESGOS LABORALES	45.895.399,00	41.045.100,00	4.850.299,00	0	41.045.100,00	0	41.045.100,00	0	41.045.100,00	0	41.045.100,00	0	2.000,00



Agencia del Inspector General de Tributos,
Rentas y Contribuciones Parafiscales

EJECUCIÓN PRESUPUESTAL 2019

TIPO	CTA	SUBC	OBJG	ORD	SORD	ITEM	CONCEPTO	APROPIACION VIGENTE DEP.GSTO.	TOTAL CDP DEP.GSTOS	APROPIACION DISPONIBLE DEP.GSTO.	TOTAL CDP MODIFICACION DEP.GSTOS	TOTAL COMPROMISO DEP.GSTOS	CDP POR COMPROMETER DEP.GSTOS	TOTAL OBLIGACIONES DEP.GSTOS	COMPROMISO POR OBLIGAR DEP.GSTOS	TOTAL ORDENES DE PAGO DEP.GSTOS	OBLIGACIONES POR ORDENAR DEP.GSTOS	PAGOS DEP.GSTOS	ORDENES DE PAGO POR PAGAR DEP.GSTOS	TOTAL REINTEGROS DEP.GSTOS
A	1	1	2	6			APORTES AL ICBF	273.866.659,00	273.419.100,00	447.559,00	0	273.419.100,00	0	273.419.100,00	0	273.419.100,00	0	273.419.100,00	0	0
A	1	1	2	7			APORTES AL SENA	45.761.110,00	45.642.400,00	118.710,00	0	45.642.400,00	0	45.642.400,00	0	45.642.400,00	0	45.642.400,00	0	0
A	1	1	2	8			APORTES A LA ESAP	55.461.110,00	54.858.700,00	602.410,00	0	54.858.700,00	0	54.858.700,00	0	54.858.700,00	0	54.858.700,00	0	0
A	1	1	2	9			APORTES A ESCUELAS INDUSTRIALES E INSTITUTOS TÉCNICOS	91.322.220,00	91.192.600,00	129.620,00	0	91.192.600,00	0	91.192.600,00	0	91.192.600,00	0	91.192.600,00	0	0
A	1	1	3				REMUNERACIONES NO CONSTITUTIVAS DE FACTOR SALARIAL	1.246.000.000,00	1.201.036.258,00	44.963.742,00	0	1.201.036.258,00	0	1.201.036.258,00	0	1.201.036.258,00	0	1.201.036.258,00	0	2.093.071,00
A	1	1	3	1			PRESTACIONES SOCIALES SEGÚN DEFINICIÓN LEGAL	739.236.842,00	705.353.526,00	33.883.316,00	0	705.353.526,00	0	705.353.526,00	0	705.353.526,00	0	705.353.526,00	0	0
A	1	1	3	1	1		SUELDO DE VACACIONES	235.888.429,00	204.004.235,00	31.884.194,00	0	204.004.235,00	0	204.004.235,00	0	204.004.235,00	0	204.004.235,00	0	0
A	1	1	3	1	2		INDEMNIZACIÓN POR VACACIONES	447.427.366,00	447.123.862,00	303.504,00	0	447.123.862,00	0	447.123.862,00	0	447.123.862,00	0	447.123.862,00	0	0
A	1	1	3	1	3		BONIFICACIÓN ESPECIAL DE RECREACIÓN	55.921.047,00	54.225.429,00	1.695.618,00	0	54.225.429,00	0	54.225.429,00	0	54.225.429,00	0	54.225.429,00	0	0
A	1	1	3	2			PRIMA TÉCNICA NO SALARIAL	362.745.148,00	354.552.048,00	8.193.100,00	0	354.552.048,00	0	354.552.048,00	0	354.552.048,00	0	354.552.048,00	0	1.000.489,00
A	1	1	3	16			PRIMA DE COORDINACIÓN	76.954.108,00	74.101.049,00	2.853.059,00	0	74.101.049,00	0	74.101.049,00	0	74.101.049,00	0	74.101.049,00	0	1.092.582,00
A	1	1	3	30			BONIFICACIÓN DE DIRECCIÓN	67.063.902,00	67.029.635,00	34.267,00	0	67.029.635,00	0	67.029.635,00	0	67.029.635,00	0	67.029.635,00	0	0
A	2						ADQUISICIÓN DE BIENES Y SERVICIOS	4.330.000.000,00	4.079.787.232,78	250.212.767,22	0	4.079.787.232,78	0	3.256.954.571,11	822.832.661,67	3.256.954.571,11	0	3.256.954.571,11	0	7.772.326,00
A	2	1					ADQUISICIÓN DE ACTIVOS NO FINANCIEROS	270.501.364,00	182.196.900,00	88.304.464,00	0	182.196.900,00	0	2.696.900,00	179.500.000,00	2.696.900,00	0	2.696.900,00	0	250.000,00
A	2	1	1				ACTIVOS FIJOS	270.501.364,00	182.196.900,00	88.304.464,00	0	182.196.900,00	0	2.696.900,00	179.500.000,00	2.696.900,00	0	2.696.900,00	0	250.000,00
A	2	1	1	4			MAQUINARIA Y EQUIPO	3.133.152,00	2.696.900,00	436.252,00	0	2.696.900,00	0	2.696.900,00	0	2.696.900,00	0	2.696.900,00	0	250.000,00
A	2	1	1	6			OTROS ACTIVOS FIJOS	267.368.212,00	179.500.000,00	87.868.212,00	0	179.500.000,00	0	0	179.500.000,00	0	0	0	0	0
A	2	2					ADQUISICIONES DIFERENTES DE ACTIVOS	4.059.498.636,00	3.897.590.332,78	161.908.303,22	0	3.897.590.332,78	0	3.254.257.671,11	643.332.661,67	3.254.257.671,11	0	3.254.257.671,11	0	7.522.326,00
A	2	2	1				MATERIALES Y SUMINISTROS	213.179.200,00	193.447.929,00	19.731.271,00	0	193.447.929,00	0	42.558.106,00	150.889.823,00	42.558.106,00	0	42.558.106,00	0	780.000,00
A	2	2	1	2			PRODUCTOS ALIMENTICIOS, BEBIDAS Y TABACO; TEXTILES, PRENDAS DE VESTIR Y PRODUCTOS DE CUERO	17.069.857,00	10.697.788,00	6.372.069,00	0	10.697.788,00	0	10.337.892,00	359.896,00	10.337.892,00	0	10.337.892,00	0	500.000,00



Agencia del Inspector General de Tributos,
Rentas y Contribuciones Parafiscales

EJECUCIÓN PRESUPUESTAL 2019

TIPO	CTA	SUBC	OBJG	ORD	SORD	ITEM	CONCEPTO	APROPIACION VIGENTE DEP.GSTO.	TOTAL CDP DEP.GSTOS	APROPIACION DISPONIBLE DEP.GSTO.	TOTAL CDP MODIFICACION DEP.GSTOS	TOTAL COMPROMISO DEP.GSTOS	CDP POR COMPROMETER DEP.GSTOS	TOTAL OBLIGACIONES DEP.GSTOS	COMPROMISO POR OBLIGAR DEP.GSTOS	TOTAL ORDENES DE PAGO DEP.GSTOS	OBLIGACIONES POR ORDENAR DEP.GSTOS	PAGOS DEP.GSTOS	ORDENES DE PAGO POR PAGAR DEP.GSTOS	TOTAL REINTEGROS DEP.GSTOS
A	2	2	1	3			OTROS BIENES TRANSPORTABLES (EXCEPTO PRODUCTOS METÁLICOS, MAQUINARIA Y EQUIPO)	39.609.343,00	26.331.735,00	13.277.608,00	0	26.331.735,00	0	25.741.808,00	589.927,00	25.741.808,00	0	25.741.808,00	0	280.000,00
A	2	2	1	4			PRODUCTOS METÁLICOS Y PAQUETES DE SOFTWARE	156.500.000,00	156.418.406,00	81.594,00	0	156.418.406,00	0	6.478.406,00	149.940.000,00	6.478.406,00	0	6.478.406,00	0	0
A	2	2	2				ADQUISICIÓN DE SERVICIOS	3.846.319.436,00	3.704.142.403,78	142.177.032,22	0	3.704.142.403,78	0	3.211.699.565,11	492.442.838,67	3.211.699.565,11	0	3.211.699.565,11	0	6.742.326,00
A	2	2	2	6			SERVICIOS DE ALOJAMIENTO; SERVICIOS DE SUMINISTRO DE COMIDAS Y BEBIDAS; SERVICIOS DE TRANSPORTE; Y SERVICIOS DE DISTRIBUCIÓN DE ELECTRICIDAD, GAS Y AGUA	324.745.229,00	252.240.631,00	72.504.598,00	0	252.240.631,00	0	250.067.901,00	2.172.730,00	250.067.901,00	0	250.067.901,00	0	797.215,00
A	2	2	2	7			SERVICIOS FINANCIEROS Y SERVICIOS CONEXOS, SERVICIOS INMOBILIARIOS Y SERVICIOS DE LEASING	2.088.895.733,00	2.084.611.397,00	4.284.336,00	0	2.084.611.397,00	0	2.008.618.497,00	75.992.900,00	2.008.618.497,00	0	2.008.618.497,00	0	0
A	2	2	2	8			SERVICIOS PRESTADOS A LAS EMPRESAS Y SERVICIOS DE PRODUCCIÓN	993.614.317,00	944.909.124,78	48.705.192,22	0	944.909.124,78	0	554.045.149,11	390.863.975,67	554.045.149,11	0	554.045.149,11	0	200.000,00
A	2	2	2	9			SERVICIOS PARA LA COMUNIDAD, SOCIALES Y PERSONALES	225.461.409,00	215.384.099,00	10.077.310,00	0	215.384.099,00	0	192.127.751,00	23.256.348,00	192.127.751,00	0	192.127.751,00	0	0
A	2	2	2	10			VIÁTICOS DE LOS FUNCIONARIOS EN COMISIÓN	213.602.748,00	206.997.152,00	6.605.596,00	0	206.997.152,00	0	206.840.267,00	156.885,00	206.840.267,00	0	206.840.267,00	0	5.745.111,00
A	3						TRANSFERENCIAS CORRIENTES	52.000.000,00	26.282.453,00	25.717.547,00	0	26.282.453,00	0	26.282.453,00	0	26.282.453,00	0	26.282.453,00	0	109.624.398,00
A	3	4					PRESTACIONES SOCIALES	52.000.000,00	26.282.453,00	25.717.547,00	0	26.282.453,00	0	26.282.453,00	0	26.282.453,00	0	26.282.453,00	0	109.624.398,00
A	3	4	2				PRESTACIONES SOCIALES RELACIONADAS CON EL EMPLEO	52.000.000,00	26.282.453,00	25.717.547,00	0	26.282.453,00	0	26.282.453,00	0	26.282.453,00	0	26.282.453,00	0	109.624.398,00
A	3	4	2	12			INCAPACIDADES Y LICENCIAS DE MATERNIDAD Y PATERNIDAD (NO DE PENSIONES)	52.000.000,00	26.282.453,00	25.717.547,00	0	26.282.453,00	0	26.282.453,00	0	26.282.453,00	0	26.282.453,00	0	109.624.398,00
A	3	4	2	12	1		INCAPACIDADES (NO DE PENSIONES)	52.000.000,00	26.282.453,00	25.717.547,00	0	26.282.453,00	0	26.282.453,00	0	26.282.453,00	0	26.282.453,00	0	109.624.398,00



Agencia del Inspector General de Tributos,
Rentas y Contribuciones Parafiscales

EJECUCIÓN PRESUPUESTAL 2019

TIPO	CTA	SUBC	OBJG	ORD	SORD	ITEM	CONCEPTO	APROPIACION VIGENTE DEP.GSTO.	TOTAL CDP DEP.GSTOS	APROPIACION DISPONIBLE DEP.GSTO.	TOTAL CDP MODIFICACION DEP.GSTOS	TOTAL COMPROMISO DEP.GSTOS	CDP POR COMPROMETER DEP.GSTOS	TOTAL OBLIGACIONES DEP.GSTOS	COMPROMISO POR OBLIGAR DEP.GSTOS	TOTAL ORDENES DE PAGO DEP.GSTOS	OBLIGACIONES POR ORDENAR DEP.GSTOS	PAGOS DEP.GSTOS	ORDENES DE PAGO POR PAGAR DEP.GSTOS	TOTAL REINTEGROS DEP.GSTOS	
							METODOLÓGICOS - IMPLEMENTACIÓN SISTEMA INTEGRAL DE INFORMACIÓN PARA LA PREVENCIÓN DEL FRAUDE Y LA CORRUPCIÓN EN LAS ENTIDADES VIGILADAS NACIONAL														
C	1304	1000	2	0	1304027	2	ADQUISICIÓN DE BIENES Y SERVICIOS - SERVICIO DE INFORMACIÓN IMPLEMENTADO - IMPLEMENTACIÓN SISTEMA INTEGRAL DE INFORMACIÓN PARA LA PREVENCIÓN DEL FRAUDE Y LA CORRUPCIÓN EN LAS ENTIDADES VIGILADAS NACIONAL	874.940.000,00	873.252.281,00	1.687.719,00	0	873.252.281,00	0	731.477.978,00	141.774.303,00	555.425.628,00	176.052.350,00	555.425.628,00	0	0	
C	1304	1000	2	0	1304029	2	ADQUISICIÓN DE BIENES Y SERVICIOS - SERVICIOS TECNOLÓGICOS - IMPLEMENTACIÓN SISTEMA INTEGRAL DE INFORMACIÓN PARA LA PREVENCIÓN DEL FRAUDE Y LA CORRUPCIÓN EN LAS ENTIDADES VIGILADAS NACIONAL	249.114.900,00	249.114.900,00	0	0	249.114.900,00	0	74.750.000,00	174.364.900,00	74.750.000,00	0	74.750.000,00	0	0	